

ISCRIZIONI AL CAMP

Il sistema di gestione delle iscrizioni ai Gazzetta Summer Camp risulta informatizzato.

Il programma di iscrizione è reperibile sul sito www.gazzettasummerncamp.it, nella sezione info e iscrizioni > area staff.

Dopo aver terminato l'inserimento di tutti i partecipanti, si dovrà inviare il file delle iscrizioni cliccando sul pulsante "invia dati".

Per supporto tecnico o chiarimenti è sempre possibile scrivere a iscrizioni@gazzettasummerncamp.it oppure telefonicamente ai seguenti numeri:

0331 333724 (Segreteria: dal lunedì al venerdì dalle 9.00 alle 13.00 e dalle 15.00 alle 19.00)

333 6871891 (Maria Pia)

Informazioni sul programma di Iscrizione al Camp.

Il programma di iscrizioni presenta le seguenti caratteristiche:

1. È un programma a se stante, installabile e disinstallabile in qualunque momento
2. Dimensione del file delle iscrizioni molto piccola
3. Gestione dei PIANI STANZA

Informazioni sul programma di Iscrizione al Camp.

Il programma di iscrizioni presenta le seguenti caratteristiche:

1. È un programma a se stante, installabile e disinstallabile in qualunque momento
2. E' testato e sicuro
3. Dimensione del file delle iscrizioni molto piccola
4. Gestione dei PIANI STANZA

Requisiti:

Sistemi supportati: *Windows*.

Inserimento dei dati

Effettuata l'installazione è possibile aprire il programma utilizzando l'icona sul desktop "Iscrizioni Camp". Successivamente si potrà aprire il programma direttamente dal file delle iscrizioni, che verrà salvato in seguito.



Un click sul pulsante **Inserisci Istruttore di Riferimento** porta all'inserimento dei dati relativi all'Istruttore di Riferimento.

La finestra 'Iscrizioni Camp' mostra un pulsante 'Inserisci Istruttore di Riferimento'. La finestra 'Dettagli' è aperta e mostra i seguenti campi:

Dati Anagrafici

Nome: _____ Cognome: _____ Data Di Nascita: ____/____/____ Sesso: M F

Codice Fiscale: _____ Luogo di Nascita: _____ Paese di Nascita: Italia

Residenza (Via, P.zza...): _____ Numero: _____ CAP: _____ Comune: _____ Prov: _____ Paese: Italia

E-Mail: _____ Conferma E-Mail: _____

Telefono Principale: +39 _____ Telefono Secondario: +39 _____

Tipo: Partecipante Istruttore Altro Partenza: _____ Rientro: _____ Rientro differente

Dati Istruttore

Scuole e Società: _____ Qualifica: _____

Iscrizioni

Modifica	Elimina	Camp/Turno	Inglese	Note
[Area vuota per le iscrizioni]				

Aggiungi

OK Annulla

Inserire dapprima i dati anagrafici, successivamente nella voce **Qualifica**, inserire la propria qualifica (istruttore, allenatore) e nell'ultimo campo, denominato **Scuole e Società**, indicare le eventuali scuole in cui si insegna e le eventuali società in cui si allena.

ATTENZIONE: la nuova versione del programma ha alcuni dati "blindati" e non sarà possibile non inserire i dati richiesti. Pertanto se non completerete tutti i campi in maniera corretta il sistema non Vi permetterà di continuare. Armatevi di pazienza!

La finestra 'Dettagli' mostra i dati dell'istruttore completati:

Dati Anagrafici

Nome: MARIA PIA Cognome: SAMBO Data Di Nascita: 13 07 1968 Sesso: M F

Codice Fiscale: SMBMRP68L53L682H Luogo di Nascita: VARESE Paese di Nascita: Italia

Residenza (Via, P.zza...): VIA CAVOUR Numero: 42 CAP: 21020 Comune: BUGUGGIATE Prov: VA Paese: Italia

E-Mail: sambomariapia@gmail.com Conferma E-Mail: sambomariapia@gmail.com

Telefono Principale: +39 3336871891 Telefono Secondario: +39 _____

Tipo: Partecipante Istruttore Altro Partenza: MACCHINA Rientro: _____ Rientro differente

Dati Istruttore

Scuole e Società: _____ Qualifica: _____

Iscrizioni

Modifica	Elimina	Camp/Turno	Inglese	Note
Modifica	Elimina	Camp Multisport al Mare 5		
Modifica	Elimina	Camp Multisport al Mare 6		
Modifica	Elimina	Camp Multisport in Montagna 1		
Modifica	Elimina	Camp Multisport in Montagna 2		

Aggiungi

Premere il pulsante **Aggiungi** per iscrivere l'istruttore a uno o più camp. Tramite i pulsanti **Modifica** e **Elimina** è possibile variare o eliminare un'iscrizione.

Completate le informazioni sull'istruttore di riferimento, il programma mostra una finestra contenente il riepilogo dei dati dell'istruttore, modificabili in qualunque momento attraverso il pulsante **Modifica**

Clickando su **Nuova Iscrizione** è possibile incominciare con l'inserimento dei partecipanti.



La procedura è identica all'inserimento dei dati dell'istruttore di riferimento.

Il programma mostra tutti i partecipanti che vengono via via inseriti, permettendo di modificare i dati inseriti utilizzando il pulsante **Modifica**, e di eliminare un partecipante utilizzando il pulsante **Elimina**.

Le colonne rappresentano le informazioni inserite (nome, cognome, residenza, numero di telefono, partenza e il numero di camp a cui è iscritto)

Il pulsante **Piano Stanze** permette di accedere alla sezione relativa ai piani camere.

Terminato l'inserimento salvare utilizzando l'apposito menù (File->Salva oppure Salva con nome), specificando un file nel quale vengono memorizzati i dati inseriti (per esempio: Desktop). In ogni caso alla chiusura del programma viene chiesto se si vuole salvare le modifiche effettuate.

Attraverso il menù file è possibile inoltre aprire un file salvato precedentemente o crearne uno nuovo.

Il file salvato, contenente i dati dovrà essere poi inviato cliccando sull'apposito pulsante.

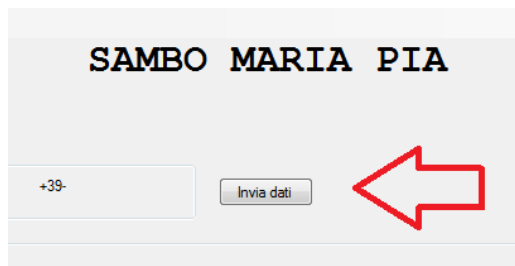

Se la procedura è stata eseguita correttamente comparirà la finestra "Invio riuscito"

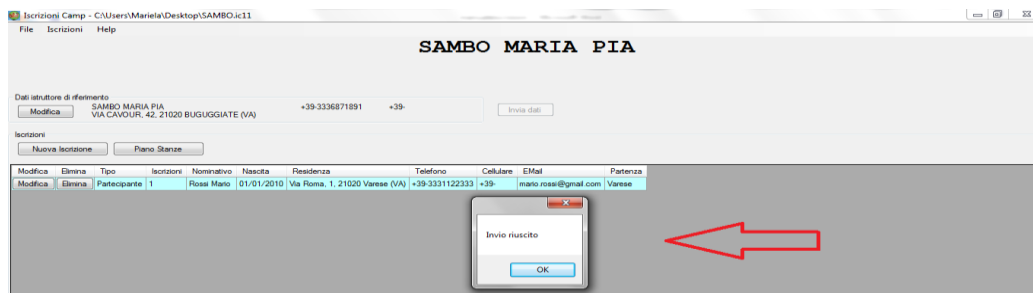

Vi preghiamo di inviarci il file solo dopo aver inserito TUTTE le iscrizioni.

Qualora doveste avere la necessità in seguito di effettuare delle modifiche potrete riaprire il file salvato e aggiungere un eventuale nuova iscrizione. In questo caso è necessario effettuare un nuovo invio.

Il piano stanze

Attraverso la finestra Piano Stanze è possibile esprimere preferenze sull'organizzazione delle camere degli iscritti.

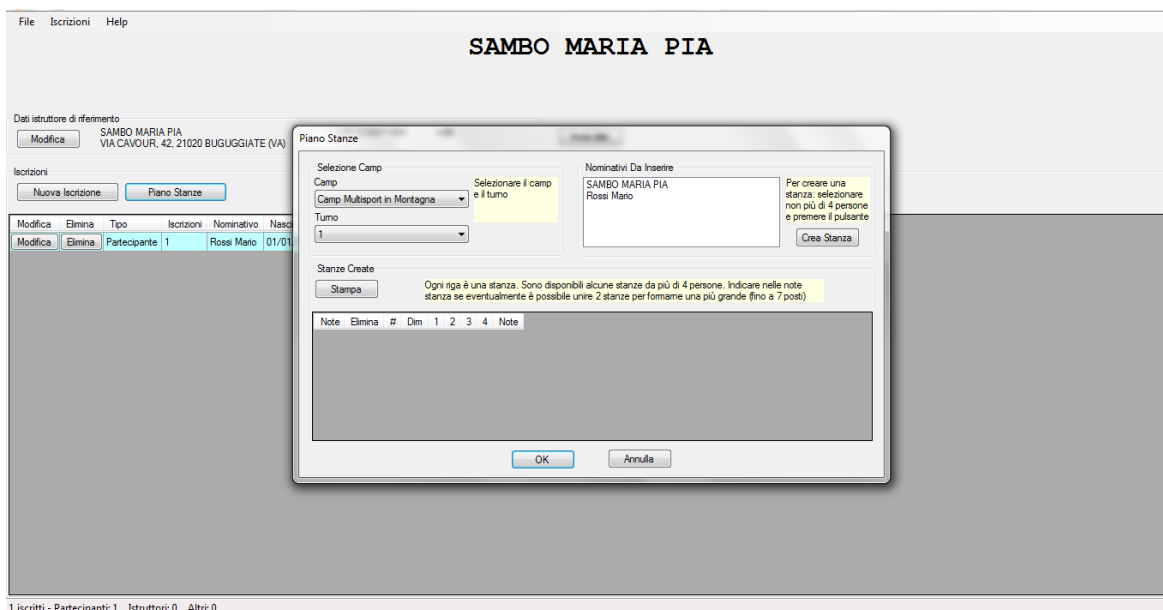

Selezionare innanzitutto il camp e il turno, utilizzando la sezione Selezione Camp.

La parte di destra mostra i nominativi non ancora inseriti all'interno di una camera, mentre la sezione in basso mostra le camere create, una per ogni riga.

A fianco del nominativo viene aggiunto anche l'anno di nascita.

Per creare una camera selezionare 1 o più nominativi dalla lista e premere Crea Stanza. Verrà così formata una camera composta dai nominativi selezionati.

È possibile formare camere da massimo 4 persone. Nelle **note** potete chiedere di unire 2 stanze qualora Vi sia stato comunicato che avrete a disposizione stanze da 5/6/7/8 posti letto

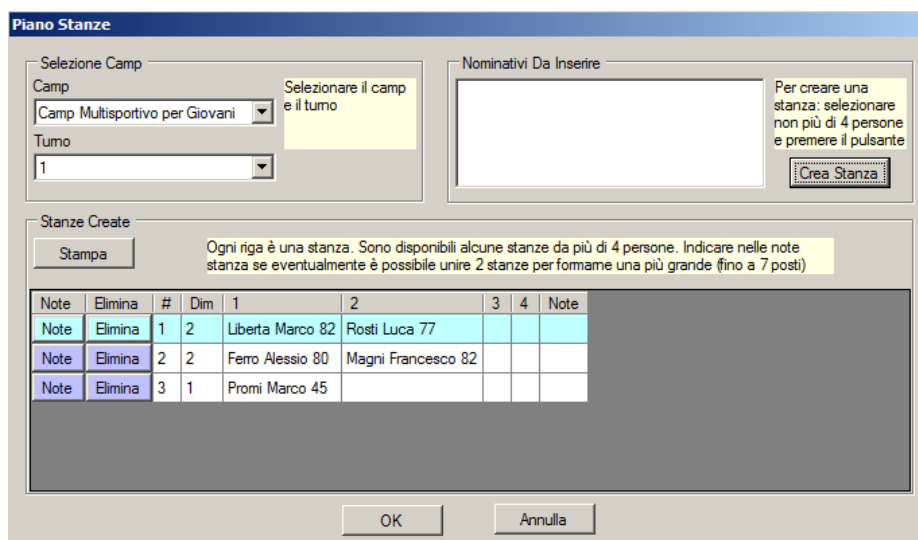

Nella figura d'esempio, sono state create 3 stanze, la prima da 2 persone contenente i sigg. Liberta Marco e Rossi Luca, la seconda sempre da 2 persone formata dai sigg. Ferro Alessio e Magni Francesco mentre la terza composta da una sola persona: Promi Marco.

Per ogni stanza è possibile aggiungere delle note utilizzando il pulsante **Note**. **Elimina** invece cancella la stanza.

È possibile stampare l'intero piano stanze utilizzando il pulsante **Stampa**.